

# КАК СКЛЕИТЬ ВЫКРОЙКУ

**1** Распечатываем выкройку. Масштаб выставляем 100% либо действительный размер, смотря какой программой пользуетесь. Чтобы на распечатанных листах присутствовали тестовый квадрат и поля, обязательно в настройках печати должно стоять: «Документ и разметка»

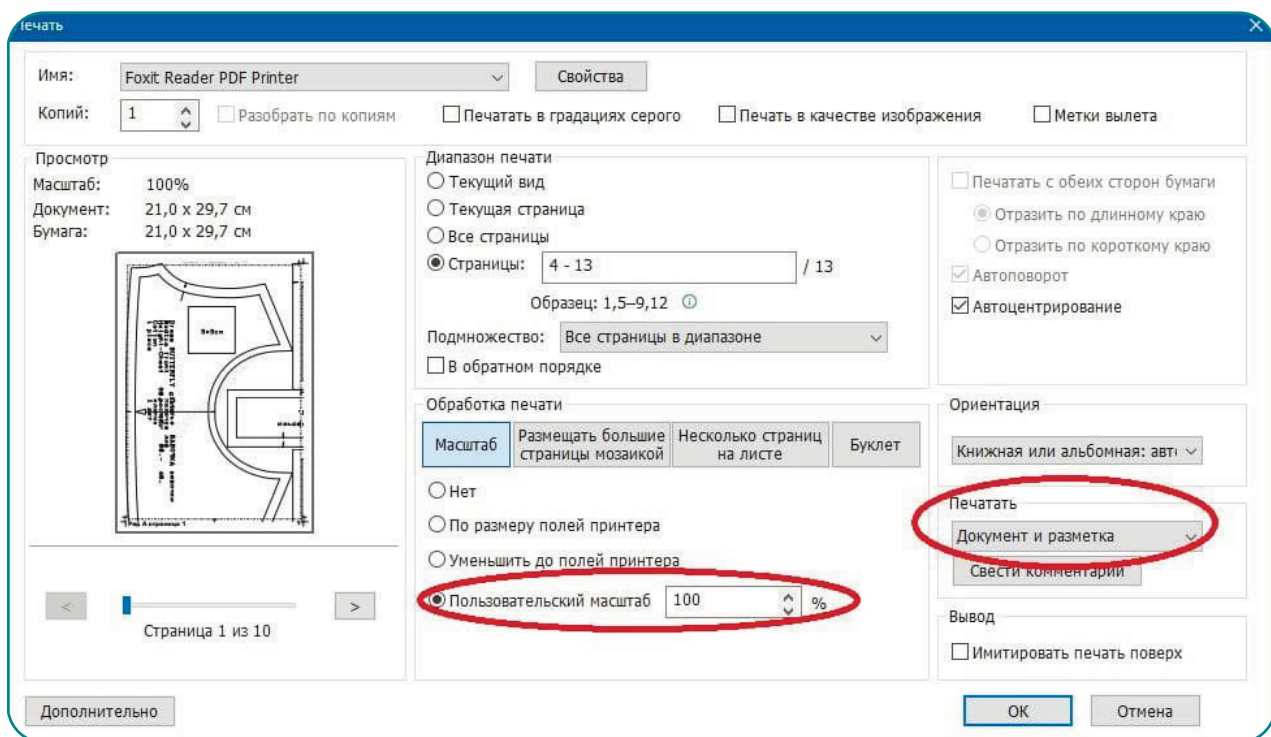

**2** Первым делом распечатываем страницу с тестовым квадратом. Проверяем размер тестового квадрата. Он должен точно совпадать с указанными внутри него размерами. Если не совпадает, то пробуем печатать с масштабом 99% или 101%. Подбираем масштаб таким образом, чтобы тестовый квадрат соответствовал указанному размеру. И тогда уже распечатываем всю выкройку.

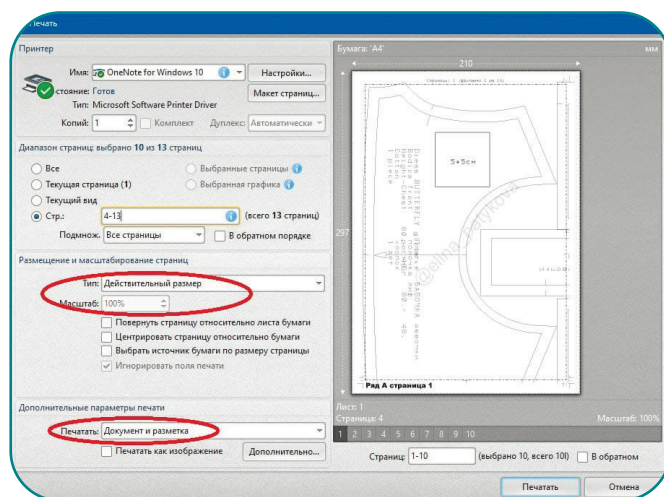
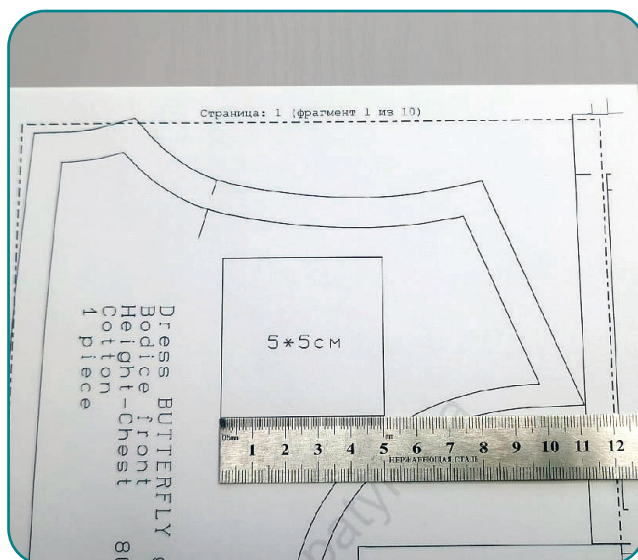

- 3** Раскладываем выкройку по рядам и столбцам. Чтобы облегчить эту задачу на каждом листочке написан ряд и страница. Также при правильной раскладке уже можно рассмотреть очертания деталей.

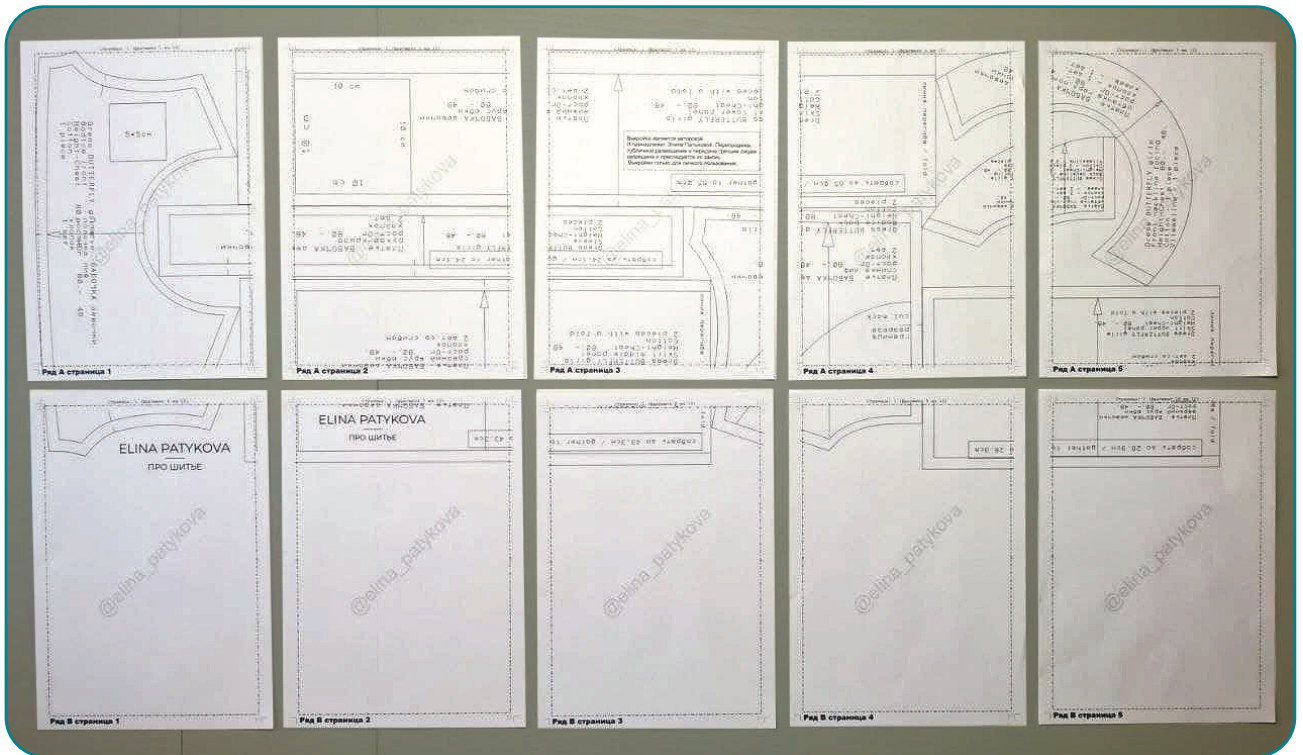
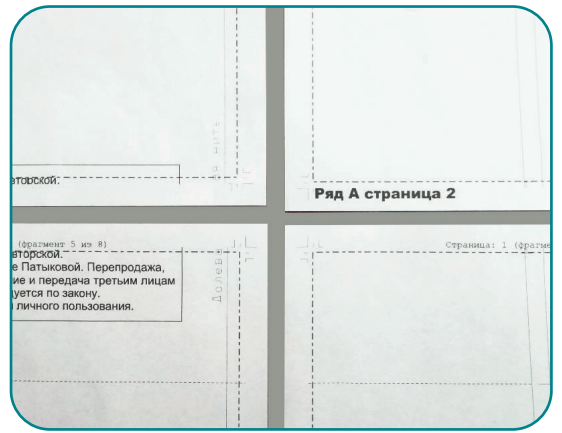

- 4** Берем два соседних листа первого ряда. У правого ряда срезаем левое поле по пунктирной линии. Контурные линии деталей могут выходить на поля, не обращаем на это внимание.

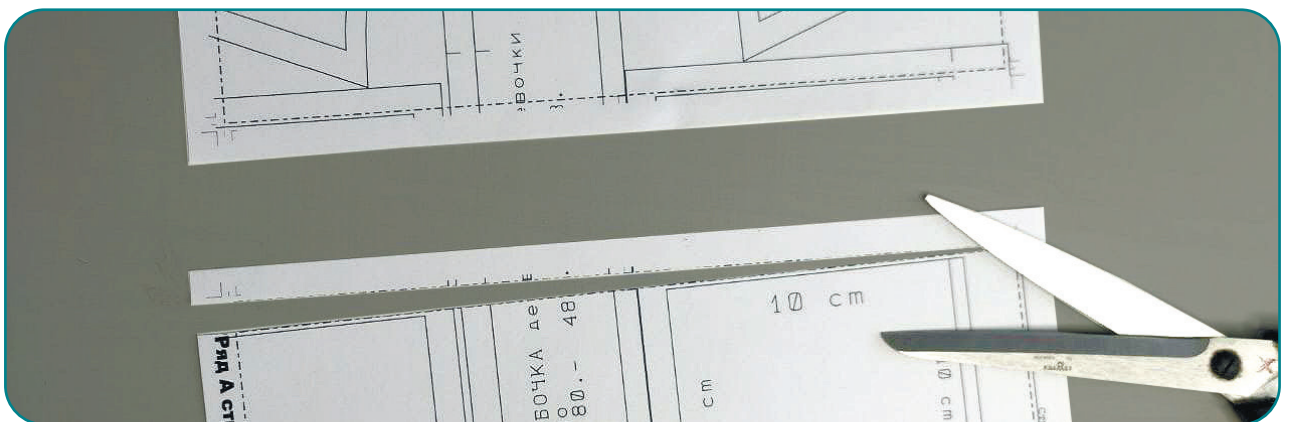

- 5** Склеиваем листы клеем или скотчем, совмещая срезаемый край с пунктиром. Следим чтобы контуры деталей совпадали. Таким образом собираем все ряды по порядку.

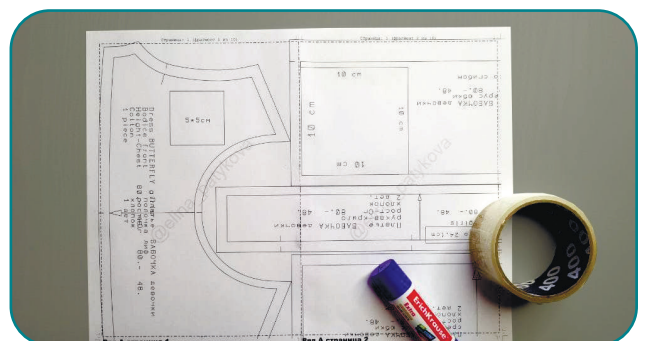
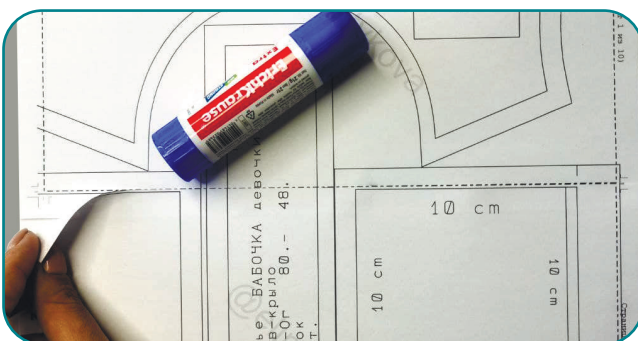



**6** У нижнего ряда срезаем верхние поля по пунктирной линии.

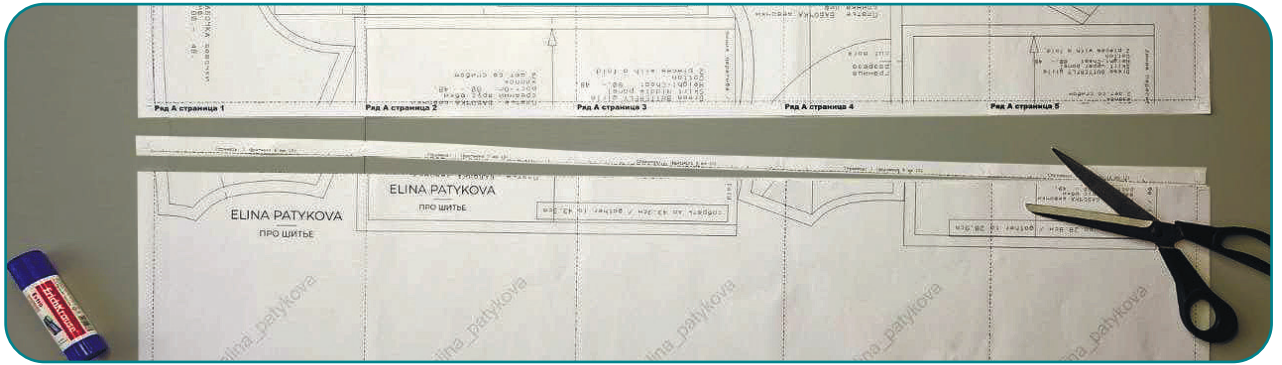

**7** Склеиваем ряды между собой, следя за совмещением контуров деталей. Таким образом собираем весь лист выкроек.

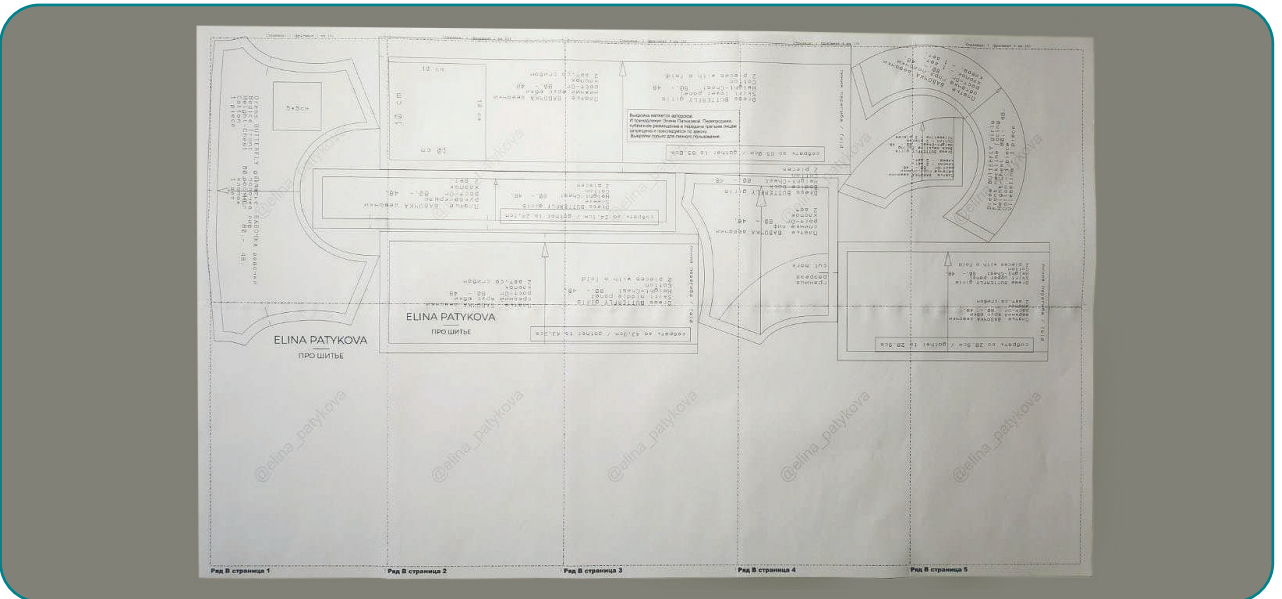

**8** Аккуратно вырезаем детали по внешнему контуру. Обратите внимание, что контуры деталей могут заходить на поля, это нормально. Вырезаем по контуру, не обращая внимание на пунктирные линии. Теперь можно приступить к пошиву!

